

ARREDI

S 01
Panchina in legno pianta, prospetto e sezione

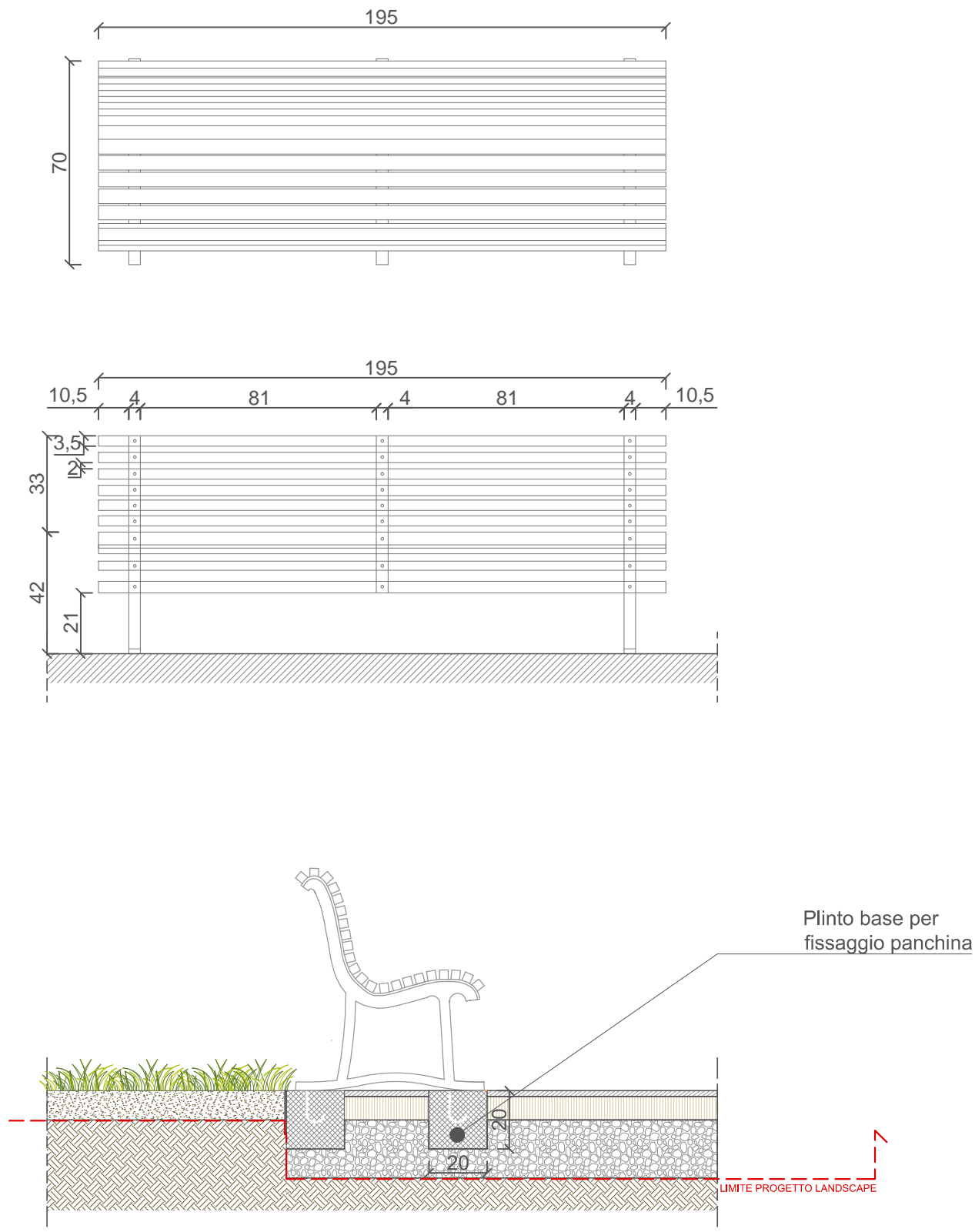

S 02
Panchina in cemento rivestita in legno prospetto, sezione longitudinale e trasversale

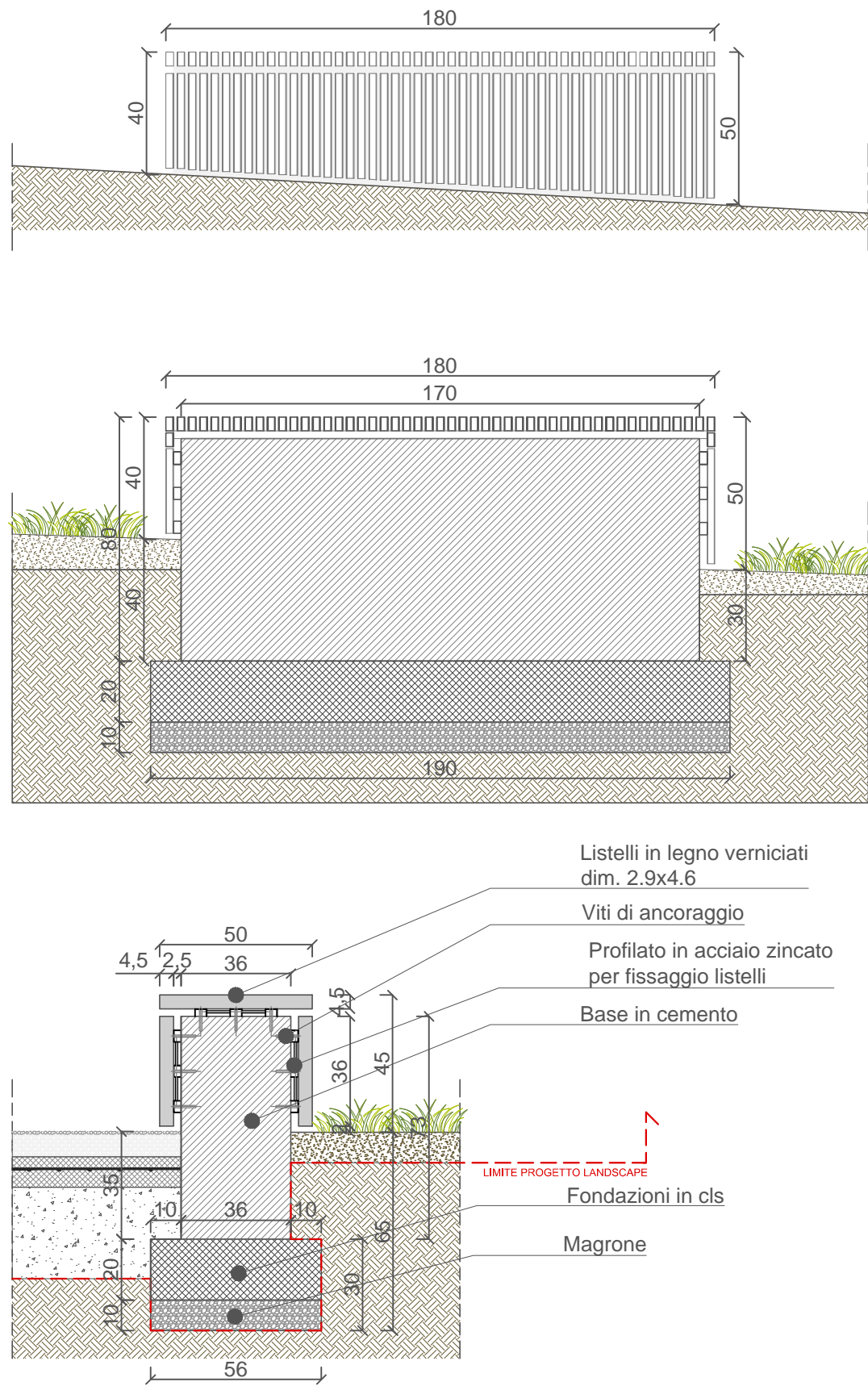

S 03
Panchina monolitica in cemento faccia a vista prospetto, sezione longitudinale e trasversale

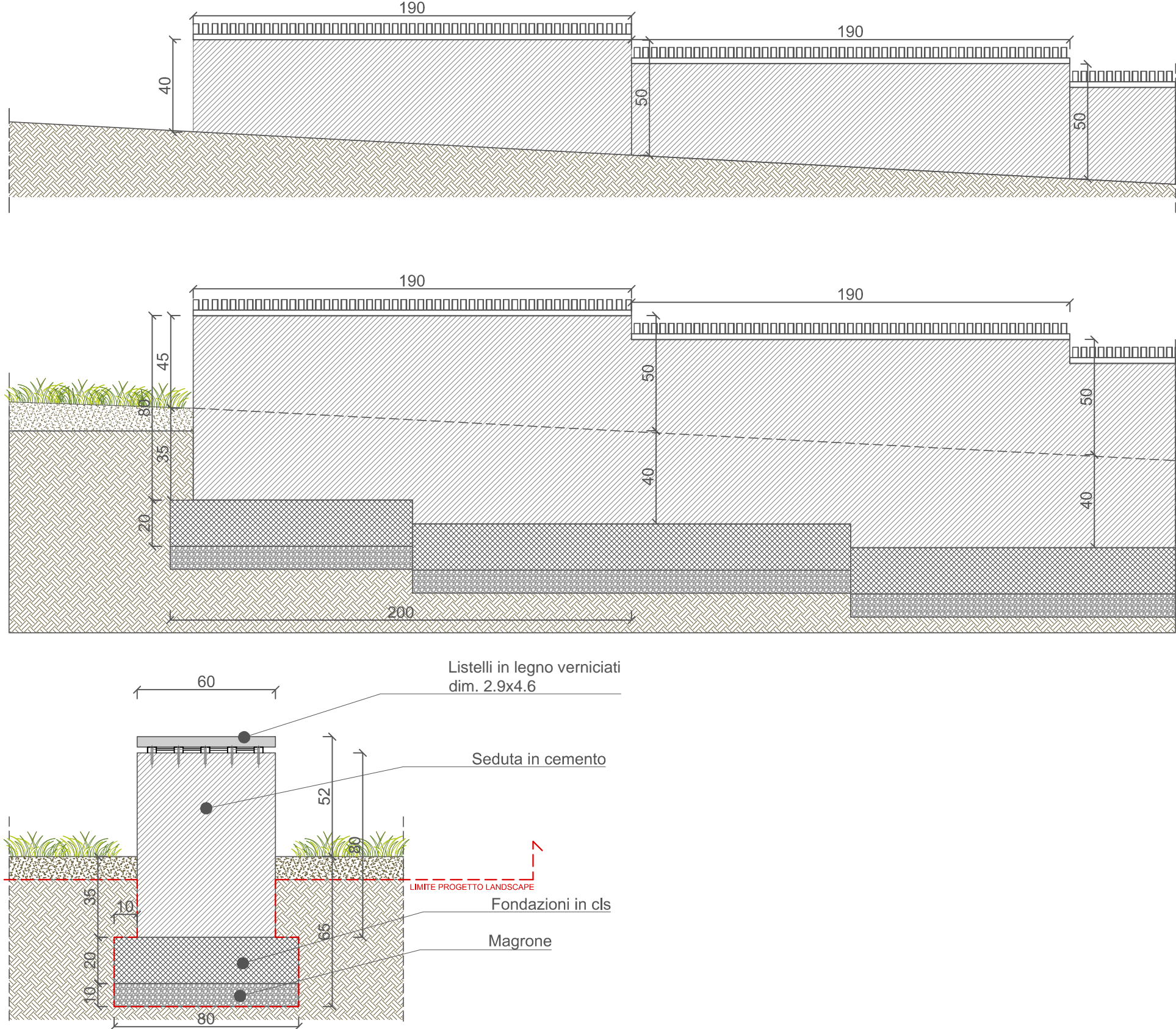

ELEMENTI DIVISORI

DETTAGLIO TIPOLOGICO
Recinzione esterna, sezione longitudinale, trasversale e pianta

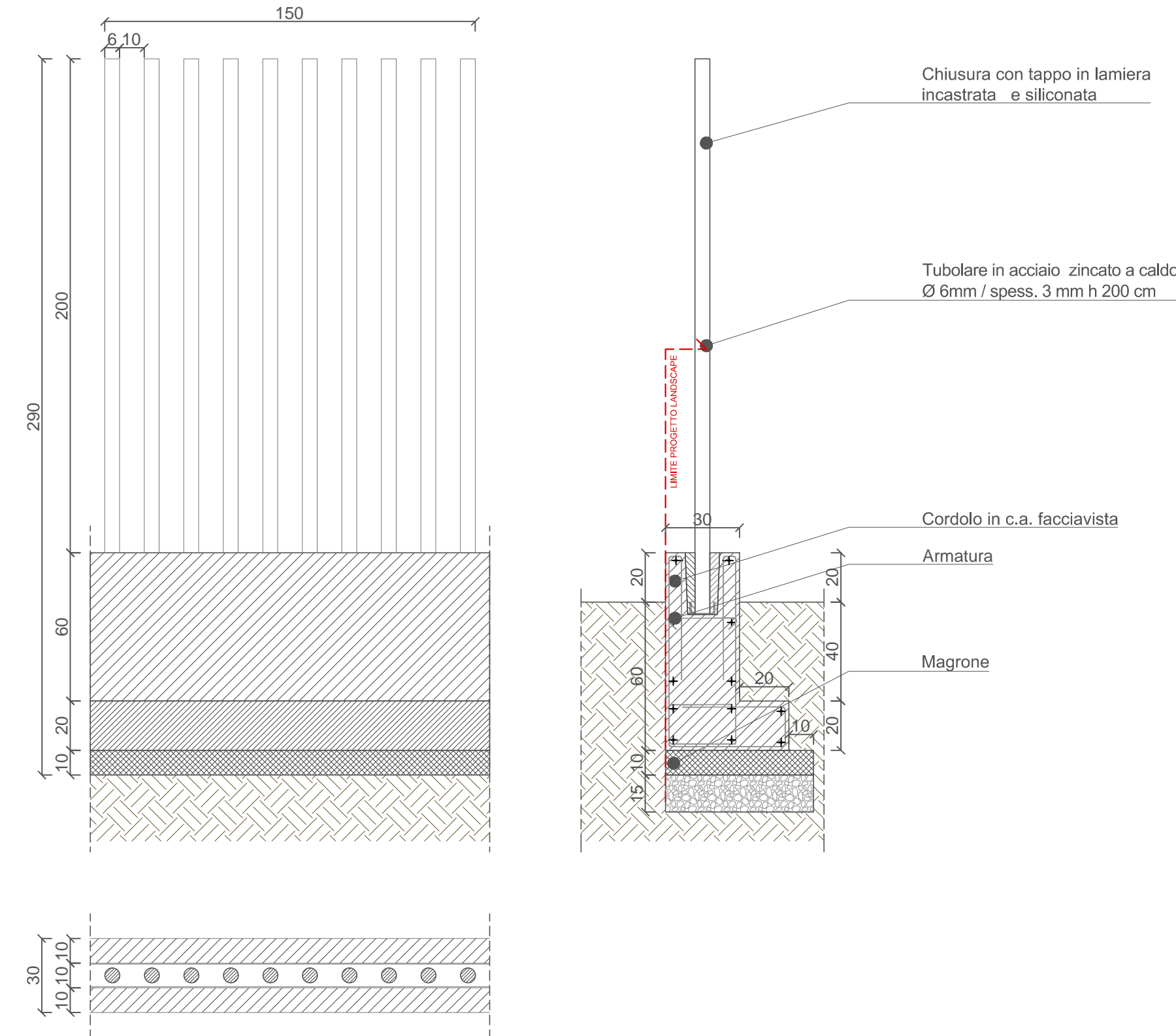

CAN 01
Cancellò d'ingresso prospetto e planimetria

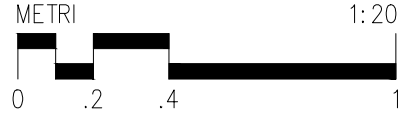
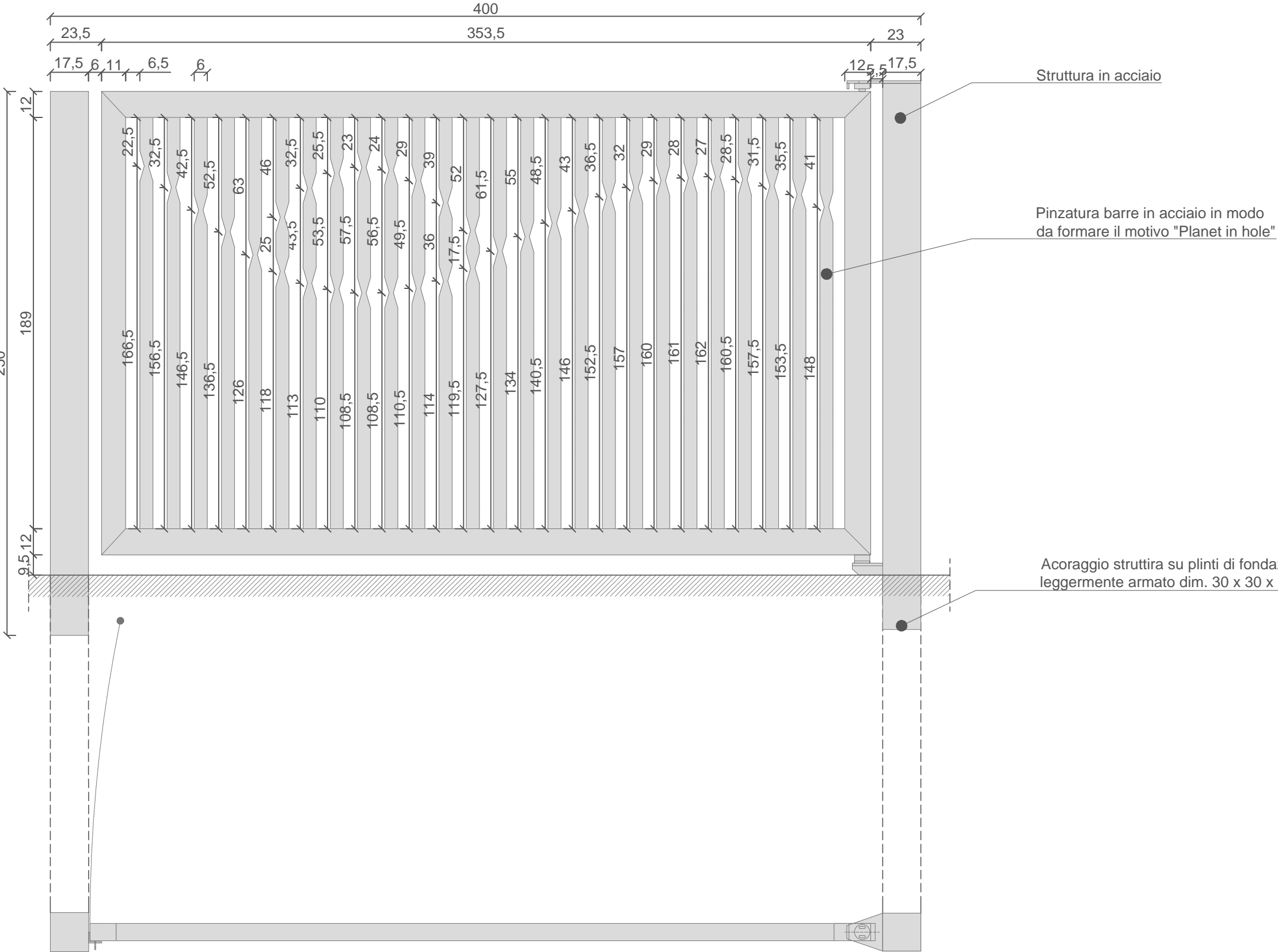

Accordo di programma Progetto Portello
Programma integrato di intervento ai sensi della L.R. 12 Aprile 1999, n.9
Parco pubblico - completamento fase 4
Atto integrativo convenzione attuativa -U2/U3 - Comune di Milano
PROGETTO ESECUTIVO

Il Committente

IPER MONTEBELLO S.P.A.
Sede legale:
via Amicare Ponchielli, 7
Sede operativa:
via Grosotto, 7
Milano

Progettazione paesaggistica

ARCH. CHARLES JENCKS
19, Landsdowne
London - W112AH
T. 442077278216

Progettazione paesaggistica

LAND
LANDSCAPE ARCHITECTURE NATURE DEVELOPMENT

LAND Italia Srl
via Varese, 16
IT - 20121 Milano
+39 02 806911 1
italia@landsrl.com

LAND Italia S.r.l.
Il Direttore Tecnico
Dr. Arch. Andreas Kipar
KIPAR
ANDREAS OTTO
Architetto
Landsrl
CONSIGLIERI ORDINE DEGLI ARCHITETTI PIANIFICATORI DELLA PROVINCIA DI MILANO

Progettazione idraulica

STUDIO TECNICO ASSOCIATO
PROGETTAMBEINTE
via del Consorzio N.3
26100 CREMONA
+39 0372 557895
info@progettambiente.eu

Progettazione elettrica

PERITO INDUSTRIALE FABRIZIO SICCHIERO
VIA BRUNO BUOZZI, 13
20026 NOVATE MILANESE (MI)
FABRIZIO.SICCHIERO@GMAIL.COM
+39 3402806691

Progettazione strutturale

L2 PROGETTI
SOCIETÀ DI INGEGNERIA
via dell'Industria N. 59
25030 ERBUSCO (Brescia)
+0039 030-7709731
info@L2progetti.it

R01	03-07-2020	Seconda emissione	TL	VB	AK
00	30-04-2020	Prima emissione	TL	VB	AK
Rev.	Data	Oggetto	Orig.	Ver.	Appr.

n. elaborato
A_T.15

Titolo
Dettagli costruttivi del progetto_Arredi-Elementi divisori

Scala 1:20

Questo documento può essere utilizzato esclusivamente per le finalità previste dal contratto in base al quale lo stesso è stato fornito; la riproduzione, la cessione e comunque ogni utilizzo per finalità diverse sono vietati in assenza di preventiva autorizzazione da parte di LAND Italia Srl. Il contenuto del documento è protetto dalle norme sul diritto d'autore e sulla proprietà intellettuale.